

**ESTADO DE ALAGOAS**  
**SECRETARIA EXECUTIVA DE FAZENDA**  
 Gabinete do Secretário - Assessoria Técnica / Econômica  
**BOLETIM DE RECEITA E DESPESA - Período: Abril - Junho/2004 - R\$ 1,00**

**R E C E I T A S**

<b>R E C E I T A - (Receita Tributária e Transf. Federais)</b>						
Especificação	Abril	Maio	Junho	Total (a)	1º trim/2004(b)	(a/b)%
Receita Tributária	75.275.634,63	72.122.101,23	77.547.035,65	224.944.771,51	222.843.370,29	0,94
ICMS	70.675.346,65	68.390.899,46	73.663.931,61	212.730.177,72	210.549.130,97	1,04
Outras	4.600.287,98	3.731.201,77	3.883.104,04	12.214.593,79	12.294.239,32	-0,65
Transf. Federais	98.327.896,97	108.046.716,33	74.806.618,01	281.181.231,31	286.349.746,88	-1,80
FPE	84.879.686,84	98.855.494,75	64.171.834,85	247.907.016,44	259.454.676,07	-4,45
Outras	13.448.210,13	9.191.221,58	10.634.783,16	33.274.214,87	26.895.070,81	23,72
<b>TOTAL</b>	<b>173.603.531,60</b>	<b>180.168.817,56</b>	<b>152.353.653,66</b>	<b>506.126.002,82</b>	<b>509.193.117,17</b>	<b>-0,60</b>

Fonte: SEFAZ

<b>R E C E I T A T R I B U T Á R I A</b>						
Especificação	Abril	Maio	Junho	Total (a)	1º trim/2004(b)	(a/b)%
ICMS	70.675.346,65	68.390.899,46	73.663.931,61	212.730.177,72	210.549.130,97	1,04
IPVA	3.925.213,32	3.146.899,53	3.415.067,12	10.487.179,97	8.825.226,39	18,83
ITCD	98.882,49	90.369,16	51.281,04	240.532,69	277.715,48	-13,39
TAXAS	129.181,98	146.867,75	137.471,76	413.521,49	529.128,58	-21,85
OUTRAS RECEITAS	447.010,19	347.065,33	279.284,12	1.073.359,64	2.662.168,87	-59,68
<b>TOTAL</b>	<b>75.275.634,63</b>	<b>72.122.101,23</b>	<b>77.547.035,65</b>	<b>224.944.771,51</b>	<b>222.843.370,29</b>	<b>0,94</b>

Fonte: SEFAZ

<b>T R A N S F E R Ê N C I A S F E D E R A I S</b>						
Especificação	Abril	Maio	Junho	Total (a)	1º trim/2004(b)	(a/b)%
FPE	84.879.686,84	98.855.494,75	64.171.834,85	247.907.016,44	259.454.676,07	-4,45
IPI	428.560,33	419.588,55	410.453,73	1.258.602,61	1.063.032,84	18,40
XISTO/GÁS (Royalties)	1.972.973,29	2.273.572,18	2.056.617,74	6.303.163,21	5.773.466,09	9,17
REC. HÍDRICOS	477.056,97	652.932,39	552.444,99	1.682.434,35	1.785.160,33	-5,75
FEP	202.816,34	245.051,79	224.735,83	672.603,96	1.372.829,39	-51,01
TRANSF. I. RENDA	3.727.907,14	3.671.733,29	4.035.829,45	11.435.469,88	11.535.031,57	-0,86
DNPM	3.597,31	2.482,50	3.019,91	9.099,72	9.148,09	-0,53
L. Kandir(Q.parte Estado)	1.785.467,50	1.785.467,50	1.785.467,50	5.356.402,50	5.356.402,50	-
CIDE	4.849.831,25	140.393,38	1.566.214,01	6.556.438,64	-	-
<b>TOTAL</b>	<b>98.327.896,97</b>	<b>108.046.716,33</b>	<b>74.806.618,01</b>	<b>281.181.231,31</b>	<b>286.349.746,88</b>	<b>-1,80</b>

Fonte: SEFAZ

**GRÁFICO I - COMPARATIVO DAS RECEITAS DE ICMS E FPE - Janeiro-Junho/2004**

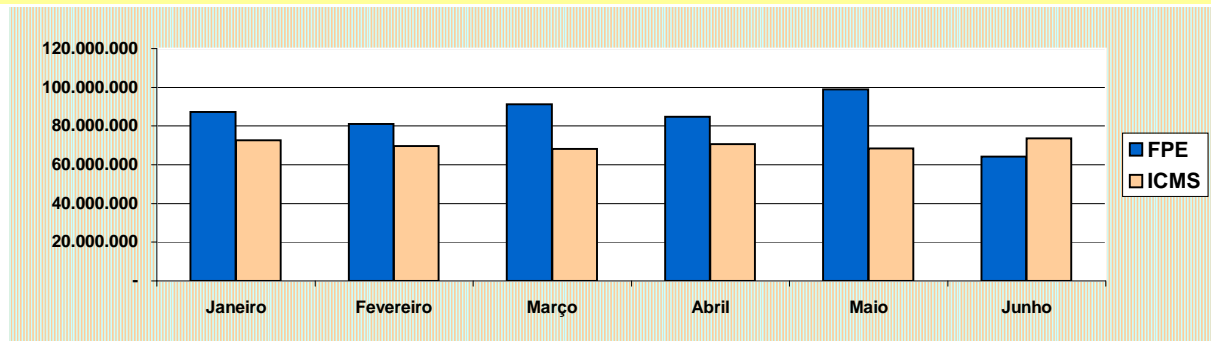

**ARRECAÇÃO DO ICMS X PRODUTO INTERNO BRUTO - VALOR (R\$ bilhões) - 2000 - 2001**

ESTADOS	P I B		I C M S		(ICMS/PIB)%	
	2000	2001	2000	2001	2000	2001
Maranhão	9,2	10,3	0,63	0,80	6,84	7,77
Piauí	5,3	5,6	0,43	0,47	8,07	8,39
Ceará	20,8	21,6	1,87	2,12	8,99	9,81
Rio G. do Norte	9,3	9,8	0,79	0,91	8,50	9,29
Paraíba	9,2	10,3	0,74	0,91	8,01	8,83
Pernambuco	29,1	31,7	2,14	2,39	7,35	7,54
<b>Alagoas</b>	<b>7,0</b>	<b>7,6</b>	<b>0,54</b>	<b>0,59</b>	<b>7,69</b>	<b>7,76</b>
Sergipe	5,9	8,2	0,49	0,58	8,28	7,07
Bahia	48,2	52,2	3,76	4,24	7,80	8,12
<b>NORDESTE</b>	<b>144,1</b>	<b>157,3</b>	<b>11,39</b>	<b>13,02</b>	<b>7,90</b>	<b>8,28</b>
<b>BRASIL</b>	<b>1.101,0</b>	<b>1.198,7</b>	<b>82,27</b>	<b>94,31</b>	<b>7,47</b>	<b>7,87</b>

Fonte: IBGE - COTEPE

**COMPARATIVO DO ICMS ARRECADADO - ALAGOAS - NORDESTE - BRASIL - 2003 - VALOR (R\$ milhões)**

Especificação	Alagoas	Nordeste	Brasil	Participação Percentual		
				AL / NE	AL / BR	NE / BR
Janeiro	68	1.483	9.904	4,59	0,69	14,97
Fevereiro	67	1.438	9.683	4,66	0,69	14,85
Março	68	1.320	9.418	5,15	0,72	14,02
Abril	65	1.357	9.524	4,79	0,68	14,25
Maio	63	1.333	9.406	4,73	0,67	14,17
Junho	62	1.389	9.753	4,46	0,64	14,24
Julho	59	1.391	9.546	4,24	0,62	14,57
Agosto	59	1.419	9.659	4,16	0,61	14,69
Setembro	74	1.481	10.109	5,00	0,73	14,65
Outubro	59	1.437	10.170	4,11	0,58	14,13
Novembro	68	1.465	10.527	4,64	0,65	13,92
Dezembro	87	1.553	11.427	5,60	0,76	13,59
<b>TOTAL</b>	<b>799</b>	<b>17.066</b>	<b>119.126</b>	<b>4,68</b>	<b>0,67</b>	<b>14,33</b>

Fonte: COTEPE

**PARTICIPAÇÃO PERCENTUAL DOS ESTADOS NA ARRECAÇÃO DO ICMS DA REGIÃO NORDESTE - 1999 - 2000 - 2001 - 2002 - 2003**

ESTADOS	1999	2000	2001	2002	2003		
Maranhão	5,0	5,5	6,2	6,2	5,7	979.434	5,7
Piauí	3,7	3,8	3,6	3,6	3,6	612.352	3,6
Ceará	16,8	16,4	16,3	15,9	15,4	2.635.583	15,4
Rio Grande do Norte	6,7	7,0	7,0	6,7	7,0	1.186.707	7,0
Paraíba	6,6	6,5	7,0	6,1	6,1	1.040.954	6,1
Pernambuco	19,5	18,8	18,4	18,8	18,6	3.177.688	18,6
<b>Alagoas</b>	<b>4,5</b>	<b>4,7</b>	<b>4,6</b>	<b>4,4</b>	<b>4,7</b>	799.453	4,7
Sergipe	4,3	4,3	4,4	4,5	4,5	764.509	4,5
Bahia	32,9	33,0	32,6	33,8	34,4	5.871.355	34,4
<b>NORDESTE</b>	<b>100,0</b>	<b>100,0</b>	<b>100,0</b>	<b>100,0</b>	<b>100,0</b>	17.068.035	100,0

Fonte: COTEPE

**ARRECAÇÃO DE ICMS SEGUNDO A NATUREZA DO RECOLHIMENTO Janeiro-Junho/ 2003 e Janeiro - Junho/2004**

Especificação	2 0 0 3		2 0 0 4		Variação Nominal (2003/2002)%
	Valor	Participação %	Valor	Participação %	
Substituição Tributária	175.145.172,58	44,5	176.041.329,82	41,6	0,5
Normal	87.686.697,68	22,3	95.190.501,91	22,5	8,6
Comunicação	44.938.026,45	11,4	44.745.314,11	10,6	-0,4
Energia Elétrica	37.069.053,03	9,4	47.703.805,32	11,3	28,7
Transporte	8.100.869,47	2,1	7.572.450,01	1,8	-6,5
Remissão	6.700.439,72	1,7	6.305.501,69	1,5	-5,9
Parcelamento Setor Sucoalcooleiro	-	-	3.760.884,60	0,9	-
Outros	33.732.148,58	8,6	41.959.521,23	9,9	24,4
<b>TOTAL</b>	<b>393.372.407,51</b>	<b>100,0</b>	<b>423.279.308,69</b>	<b>100,0</b>	<b>7,6</b>

Fonte: SEFAZ T.I.

**Subst. Tributária:** ICMS retido na fonte. (combustíveis, automóveis, bebidas, cigarros, produtos farmacêuticos, cimento e outros)

**Normal:** Comércio Atacadista, Varejista, Indústrias.

**Outros:** Demais itens não mencionados.

**GRAFICO II - ARRECAÇÃO DO ICMS SEGUNDO A NATUREZA DO RECOLHIMENTO - Jan-Jun/2003 - Jan-Jun/2004**

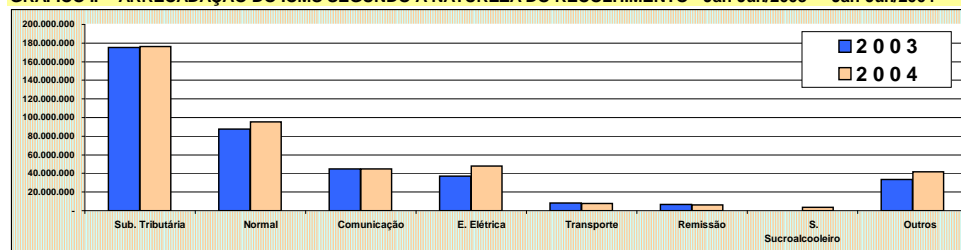

PARTICIPAÇÃO DAS DIVERSAS ATIVIDADES NA ARRECADAÇÃO DO ICMS - PERÍODO: Julho/2003 - Junho/2004 - Valores em R\$ Milhões												
DISCRIMINAÇÃO	Jul	Ago	Set	Out	Nov	Dez	Jan	Fev	Mar	Abr	Mai	Jun
COMÉRCIO ATACADISTA	19,1	17,4	25,2	14,5	23,8	26,7	21,7	25,9	24,5	22,6	15,1	20,1
COMÉRCIO VAREJISTA	8,6	8,8	9,8	9,4	9,2	9,8	14,7	10,0	9,6	8,8	9,7	9,9
INDÚSTRIA	10,2	12,6	18,3	13,3	12,6	19,4	14,3	13,1	13,3	14,7	14,8	14,9
PRESTAÇÃO DE SERVIÇOS	15,3	15,2	15,5	14,5	16,4	16,5	17,2	16,6	14,7	17,7	18,0	17,8
EXTRAÇÃO MINERAL, REFINO E ENGARRAFAMENTO	2,5	2,4	1,9	1,5	1,2	4,5	1,3	1,3	1,5	2,1	6,2	2,8
OUTRAS (1)	2,0	1,8	2,0	4,4	4,4	9,7	2,5	2,2	3,7	3,0	2,8	4,6
<b>TOTAL DA ARRECADAÇÃO (Valor Principal)</b>	<b>57,7</b>	<b>58,2</b>	<b>72,7</b>	<b>57,6</b>	<b>67,6</b>	<b>86,6</b>	<b>71,7</b>	<b>69,1</b>	<b>67,3</b>	<b>68,9</b>	<b>66,6</b>	<b>79,1</b>

Fonte: SEFAZ / TI

(1) Atividades não identificadas - arrecadadas através de CNPJ, CPF - e demais atividades não relacionadas acima.

COMPARATIVO DA ARRECADAÇÃO DO ICMS POR DIVERSAS ATIVIDADES - PERÍODO: Janeiro-Junho/2004 - Valores em Milhões					
DISCRIMINAÇÃO	2003		2004		Variação Nominal
	Valor	Part(%)	Valor	Part(%)	
COMÉRCIO ATACADISTA	132,0	34,1	129,9	31,4	-1,6
COMÉRCIO VAREJISTA	69,1	17,9	62,7	15,2	-9,3
INDÚSTRIA	78,4	20,3	85,1	20,6	8,6
PRESTAÇÃO DE SERVIÇOS	79,3	20,5	102,0	24,7	28,6
EXTRAÇÃO MINERAL, REFINO E ENGARRAFAMENTO	17,5	4,5	15,2	3,7	-13,4
OUTRAS (1)	10,2	2,6	16,8	4,5	63,8
<b>TOTAL</b>	<b>386,6</b>	<b>100,0</b>	<b>413,7</b>	<b>100,0</b>	<b>7,0</b>

Fonte: SEFAZ / TI

(1) Atividades não identificadas - arrecadadas através de CNPJ, CPF - e demais atividades não relacionadas acima.

PARTICIPAÇÃO PERCENTUAL DOS PRINCIPAIS SEGMENTOS NA ARRECADAÇÃO DO ICMS - Julho/2003 - Junho/2004												
DISCRIMINAÇÃO	Jul	Ago	Set	Out	Nov	Dez	Jan	Fev	Mar	Abr	Mai	Jun
<b>COMÉRCIO ATACADISTA</b>	<b>100,0</b>	<b>100,0</b>	<b>100,0</b>	<b>100,0</b>	<b>100,0</b>	<b>100,0</b>	<b>100,0</b>	<b>100,0</b>	<b>100,0</b>	<b>100,0</b>	<b>100,0</b>	<b>100,0</b>
Alcool carburante, gasolina e demais derivados	69,4	66,4	71,6	59,4	73,2	72,3	66,8	76,9	75,9	72,0	61,0	66,6
Combustíveis de origem mineral em bruto	5,4	1,4	8,2	0,8	1,4	2,3	2,9	1,0	1,0	0,9	1,4	1,1
Cigarros, cigarrilhas e charutos	4,7	6,5	3,9	6,9	5,0	4,1	6,3	4,3	5,4	6,5	8,2	7,2
Outros	20,5	25,7	16,3	32,9	20,4	21,3	24,0	17,8	17,7	20,6	29,4	25,1
<b>COMÉRCIO VAREJISTA</b>	<b>100,0</b>	<b>100,0</b>	<b>100,0</b>	<b>100,0</b>	<b>100,0</b>	<b>100,0</b>	<b>100,0</b>	<b>100,0</b>	<b>100,0</b>	<b>100,0</b>	<b>100,0</b>	<b>100,0</b>
Máquinas e aparelhos de uso doméstico e pessoal	2,3	3,1	2,6	3,1	2,7	2,7	3,2	3,4	2,7	2,3	4,1	2,7
Mercadorias em geral com prod. Produtos Alimentícios	17,1	17,7	18,5	17,6	15,7	17,0	19,9	17,2	19,0	17,6	19,6	20,1
Artigos do vestuário e complementos	14,2	9,4	11,7	9,4	10,6	11,3	17,8	9,9	10,8	9,1	9,7	10,9
Lojas de departamento e magazines	5,5	6,1	5,7	6,9	6,7	7,2	8,7	7,7	7,2	8,6	8,3	10,8
Materiais de construção em geral	7,4	7,8	6,1	6,1	5,9	5,9	4,3	5,8	6,0	5,4	6,8	5,5
Artigos de perfumaria, cosméticos e de higiene	4,9	5,7	6,2	5,0	5,3	4,8	3,9	4,2	3,8	6,4	4,3	5,3
Móveis	4,4	4,6	4,8	5,2	5,0	5,4	2,7	5,0	4,9	4,8	4,7	3,7
Automóveis, camionetas e utilitários	3,2	3,9	5,1	5,2	5,2	3,8	3,1	4,4	4,3	5,0	3,9	5,0
Outros	41,0	41,7	39,3	41,5	42,9	41,9	36,5	42,4	41,3	40,7	38,8	36,0
<b>INDÚSTRIA</b>	<b>100,0</b>	<b>100,0</b>	<b>100,0</b>	<b>100,0</b>	<b>100,0</b>	<b>100,0</b>	<b>100,0</b>	<b>100,0</b>	<b>100,0</b>	<b>100,0</b>	<b>100,0</b>	<b>100,0</b>
Cervejas e chopes	22,9	10,4	10,3	18,1	22,1	15,5	34,2	24,5	24,6	18,8	19,1	18,0
Cimento	10,7	10,3	6,6	15,1	5,5	6,5	10,0	9,9	8,8	10,0	9,1	9,2
Automóveis, camionetes e utilitários	9,5	10,6	6,8	10,4	13,2	7,1	10,0	12,9	13,7	15,1	13,5	12,3
Cloro e Alcais	7,8	12,4	3,2	4,6	9,1	18,2	4,1	5,0	10,9	15,2	26,7	17,7
Moagem de trigo e fabricação de derivados	5,1	12,1	9,0	10,9	5,6	10,2	6,4	12,9	13,6	13,0	2,6	12,6
Usinas de açúcar	7,9	3,9	1,4	1,7	4,5	8,8	10,3	1,7	0,8	5,6	3,5	3,3
Outros	36,1	40,3	62,7	39,2	40,0	33,7	25,0	34,0	27,5	22,3	25,5	26,8
<b>PRESTAÇÃO DE SERVIÇOS</b>	<b>100,0</b>	<b>100,0</b>	<b>100,0</b>	<b>100,0</b>	<b>100,0</b>	<b>100,0</b>	<b>100,0</b>	<b>100,0</b>	<b>100,0</b>	<b>100,0</b>	<b>100,0</b>	<b>100,0</b>
Transmissão e distribuição de energia elétrica	40,7	36,7	37,1	47,0	48,6	48,4	47,2	50,3	52,8	43,9	45,0	44,4
Telecomunicações por fio	27,1	32,3	31,0	34,9	32,1	33,7	18,6	17,0	17,4	28,3	27,1	26,4
Telecomunicações por satélite	2,9	2,4	2,3	3,3	2,7	3,1	2,7	3,0	3,3	2,4	2,6	2,6
Telecomunicações sem fio	18,5	18,6	19,7	6,4	6,3	6,3	23,3	21,0	18,6	18,3	18,6	19,9
Outros	10,8	10,0	9,9	8,5	10,3	8,5	8,2	8,7	7,9	7,1	6,8	6,7
<b>EXTRAÇÃO MINERAL, REFINO E ENGARRAFAMENTO</b>	<b>100,0</b>	<b>100,0</b>	<b>100,0</b>	<b>100,0</b>	<b>100,0</b>	<b>100,0</b>	<b>100,0</b>	<b>100,0</b>	<b>100,0</b>	<b>100,0</b>	<b>100,0</b>	<b>100,0</b>
Extração de petróleo e gás natural	33,6	36,2	57,7	84,7	56,1	79,9	24,6	36,4	35,7	31,7	42,1	35,5
Refino de petróleo	60,6	57,2	34,1	4,9	33,8	17,4	63,3	52,9	54,3	57,5	54,8	54,5
Engarrifamento e gaseificação de água mineral	2,0	2,2	3,1	4,4	6,3	1,5	6,7	7,0	5,4	4,0	1,5	2,4
Extração de sal-gema	2,0	2,3	1,3	1,5	2,0	0,4	1,8	1,5	1,2	1,6	0,7	7,1
Outros	1,8	2,1	3,8	4,5	1,8	0,8	3,6	2,2	3,3	5,1	0,9	0,5

Fonte: SEFAZ / TI

**DEMONSTRATIVO: RECEITA X DESPESA (Continuação)**

<b>RELAÇÃO RECEITA CORRENTE LÍQUIDA X DÍVIDA CONSOLIDADA LÍQUIDA - ESTADOS DO NORDESTE - EXERCÍCIO 2003 - (Valores em R\$ 1000)</b>				
<b>ESTADOS</b>	<b>RECEITA CORRENTE LÍQUIDA (RCL)</b>	<b>DÍVIDA CONSOLIDADA LÍQUIDA (DCL)</b>	<b>(DCL/RCL)</b>	
Maranhão	2.454.001	5.338.391	<b>2,18</b>	
Piauí (1)	1.675.528	2.473.515	<b>1,48</b>	
Ceará	4.209.618	4.448.874	<b>1,06</b>	
Rio Grande do Norte	2.166.858	1.157.033	<b>0,53</b>	
Paraíba	2.234.882	2.618.406	<b>1,17</b>	
Pernambuco	4.629.449	5.612.262	<b>1,21</b>	
<b>Alagoas</b>	<b>1.619.021</b>	<b>4.482.250</b>	<b>2,77</b>	
Sergipe	1.805.467	1.236.565	<b>0,68</b>	
Bahia	7.506.520	12.246.048	<b>1,63</b>	

Fonte: Secretarias de Fazenda dos Estados

Nota: (1) Piauí (2º Quadrimestre de 2003)

<b>RELAÇÃO RECEITA CORRENTE LÍQUIDA X DESPESA COM PESSOAL - ESTADOS DO NORDESTE - EXERCÍCIO 2003 - (Valores em R\$ 1000)</b>				
<b>ESTADOS</b>	<b>RECEITA CORRENTE LÍQUIDA (RCL)</b>	<b>DESPESA COM PESSOAL (DLP)</b>	<b>(DLP/RCL)%</b>	
Maranhão	2.454.001	1.149.159	46,83	
Piauí (1)	1.675.528	838.078	50,02	
Ceará	4.209.618	1.710.074	40,62	
Rio Grande do Norte	2.166.858	1.043.390	48,15	
Paraíba	2.243.293	1.156.115	51,54	
Pernambuco	4.629.449	2.150.716	46,46	
<b>Alagoas</b>	<b>1.619.021</b>	<b>793.164</b>	<b>48,99</b>	
Sergipe	1.805.467	857.687	47,50	
Bahia	7.506.520	3.318.645	44,21	

Fonte: Secretarias de Fazenda dos Estados

# DESPESAS

## DESPESA - (Poder Executivo e Transferências a Poderes)

Especificação	Abril	Maior	Junho	Total (a)	1º trim/2004(b)	(a/b)%
<b>Transf. a Poderes</b>	<b>22.584.653,00</b>	<b>22.660.653,00</b>	<b>21.222.653,00</b>	<b>66.467.959,00</b>	<b>67.998.665,76</b>	<b>-2,25</b>
Tribunal de Justiça	9.559.294,00	9.559.294,00	8.809.294,00	27.927.882,00	28.677.882,58	-2,62
Tribunal de Contas	2.718.833,00	2.706.833,00	2.706.833,00	8.132.499,00	8.126.499,00	0,07
Assembleia Legislativa	7.167.000,00	7.255.000,00	6.567.000,00	20.989.000,00	21.335.000,00	-1,62
Ministério Público	3.139.526,00	3.139.526,00	3.139.526,00	9.418.578,00	9.859.284,18	-4,47
<b>Poder Executivo</b>	<b>139.479.444,56</b>	<b>148.966.547,77</b>	<b>129.150.047,09</b>	<b>417.596.039,42</b>	<b>409.316.044,14</b>	<b>2,02</b>
Pessoal (Desp.Bruta)	74.837.250,54	74.383.614,85	76.523.886,65	225.744.752,04	220.626.150,31	2,32
Custeio / Investimento	13.163.507,42	15.401.485,02	13.532.503,88	42.097.496,32	32.735.283,04	28,60
Transf. a Municípios	18.675.797,94	18.159.713,42	19.585.190,85	56.420.702,21	56.883.848,78	-0,81
Fundef / Líquido	12.726.920,67	13.600.626,48	10.896.913,59	37.224.460,74	38.584.146,34	-3,52
Serviço da Dívida	20.075.967,99	27.421.108,00	8.611.552,12	56.108.628,11	60.486.615,67	-7,24
<b>TOTAL</b>	<b>162.064.097,56</b>	<b>171.627.200,77</b>	<b>150.372.700,09</b>	<b>484.063.998,42</b>	<b>477.314.709,90</b>	<b>1,41</b>

Fonte: SEFAZ

## OUTRAS DESPESAS

Especificação	Abril	Maior	Junho	Total (a)	1º trim/2004(b)	(a/b)%
Restos a Pagar	5.238.290,53	1.321.553,20	1.614.180,75	8.174.024,48	24.569.870,79	-66,73
Precatórios/A Trabalhistas	1.585.461,89	3.259.190,81	2.215.304,45	7.059.957,15	669.261,37	954,89

Fonte: SEFAZ

## DESPESA REALIZADA COM PESSOAL - Poder Executivo ( Adm. Direta e Indireta)

Especificação	Abril	Maior	Junho	Total (a)	1º trim/2004(b)	(a/b)%
Adm. Direta	41.689.078,98	41.662.558,27	42.069.971,99	125.421.609,24	126.175.493,30	-0,60
Adm. Indireta	8.914.358,24	8.492.862,32	9.248.497,72	26.655.718,28	24.025.087,98	10,95
Pensões	8.236.248,18	8.123.780,63	8.522.917,68	24.882.946,49	22.999.276,62	8,19
Inativos	15.997.565,14	16.104.413,63	16.682.499,26	48.784.478,03	47.426.292,41	2,86
<b>TOTAL</b>	<b>74.837.250,54</b>	<b>74.383.614,85</b>	<b>76.523.886,65</b>	<b>225.744.752,04</b>	<b>220.626.150,31</b>	<b>2,32</b>

Fonte: SEFAZ

## SERVIÇO DA DÍVIDA

Especificação	Abril	Maior	Junho	Total (a)	1º trim/2004(b)	(a/b)%
COHAB	384.587,66	383.952,30	384.837,14	1.153.377,10	1.096.031,44	5,23
IPASEAL	866.755,35	865.490,01	867.759,37	2.600.004,73	2.706.157,65	-3,92
DMLP	3.199.988,93	-	-	3.199.988,93	-	-
VOTO 340/B.BRASIL	147.366,81	142.796,44	1.686.954,89	1.977.118,14	2.122.386,74	-6,84
AV 030/B. BRASIL	99.179,96	107.761,23	-	206.941,19	1.770.400,61	-88,31
ROLAGEM/C. UNIÃO	8.547.592,74	25.834.323,12	5.582.794,84	39.964.710,70	51.336.271,43	-22,15
PNAFE/CEF/SEFAZ	-	-	-	-	846.067,79	-100,00
DER/BIRD	3.711.424,93	-	-	3.711.424,93	-	-
CASAL/DMLP	3.111.173,34	-	-	3.111.173,34	-	-
CASAL/AV. 030	7.898,27	8.526,35	-	16.424,62	436.123,01	-96,23
PRODETUR - I	-	78.258,55	89.205,88	167.464,43	173.177,00	-3,30
<b>TOTAL</b>	<b>20.075.967,99</b>	<b>27.421.108,00</b>	<b>8.611.552,12</b>	<b>56.108.628,11</b>	<b>60.486.615,67</b>	<b>-7,24</b>

Fonte: SEFAZ

## GRÁFICO III- COMPOSIÇÃO GERAL DA DESPESA

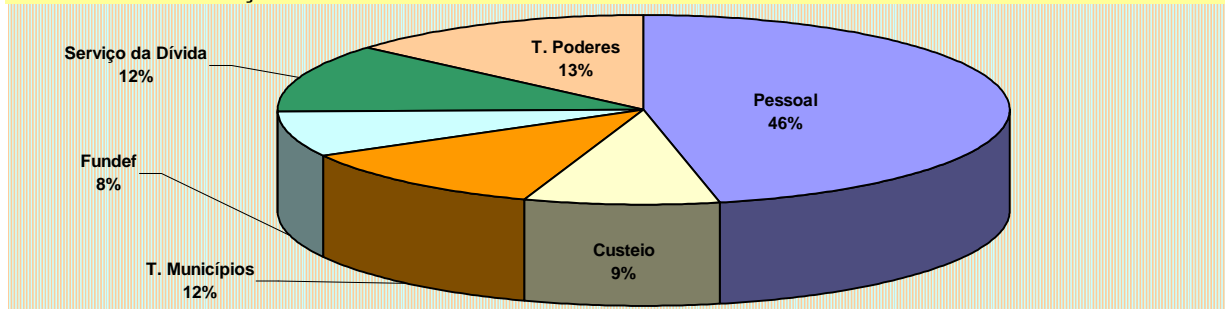

## DÍVIDA CONTRATUAL DO ESTADO DE ALAGOAS (SALDO DEVEDOR) - POSIÇÃO EM: JUNHO /2004

Especificação	ADM.DIRETA ESTADO	ADMINISTRAÇÃO INDIRETA			TOTAL
		CASAL	COHAB	IPASEAL	
<b>DÍVIDA INTERNA</b>	<b>4.465.325.110,88</b>	<b>51.960.942,76</b>	<b>128.167.913,15</b>	<b>249.829.123,15</b>	<b>4.895.283.089,94</b>
<b>BANCO DO BRASIL S/A</b>	<b>4.242.673.112,45</b>	<b>51.960.942,76</b>	<b>3.777.612,15</b>	<b>11.649.022,54</b>	<b>4.310.060.689,90</b>
GOV.EST.LEI 8727/93 - ROLAGEM	450.182.508,93	-	3.777.612,15	11.649.022,54	465.609.143,62
GOV.EST.LEI 9496/97 - ROLAGEM	3.648.297.404,32	-	-	-	3.648.297.404,32
GOV.EST.LEI 7976/89 - VOTO 340	17.932.100,26	-	-	-	17.932.100,26
GOV.EST.LEI 7976/89 - AVISO 030	64.674.129,88	5.150.365,45	-	-	69.824.495,33
PRODETUR - I	13.789.104,03	-	-	-	13.789.104,03
DMLP	47.797.865,03	46.810.577,31	-	-	94.608.442,34
RESOL.93/98 - FUNDEF	-	-	-	-	-
<b>BNDES</b>	<b>61.000.000,00</b>	-	-	-	<b>61.000.000,00</b>
PRIVATIZAÇÃO/CEAL	61.000.000,00	-	-	-	61.000.000,00
<b>CAIXA ECONÔMICA FEDERAL</b>	<b>40.109.643,55</b>	-	<b>124.390.300,93</b>	<b>238.180.100,61</b>	<b>402.680.045,09</b>
PNAFE/CEF/SEFAZ	40.109.643,55	-	-	-	40.109.643,55
<b>OUTROS</b>	<b>121.542.354,88</b>	-	-	-	<b>121.542.354,88</b>
GOVERNO DO ESTADO DO PARANÁ	121.542.354,88	-	-	-	121.542.354,88
<b>DÍVIDA EXTERNA</b>	<b>23.594.400,43</b>	-	-	-	<b>23.594.400,43</b>
BIRD/DER	23.594.400,43	-	-	-	23.594.400,43
<b>DÍVIDA MOBILIÁRIA/LETRAS</b>	<b>52.534.344,65</b>	-	-	-	<b>52.534.344,65</b>
<b>T O T A L</b>	<b>4.541.453.855,96</b>	<b>51.960.942,76</b>	<b>128.167.913,08</b>	<b>249.829.123,15</b>	<b>4.971.411.834,95</b>

Fonte: SEFAZ

GRÁFICO IV- COMPARATIVO: RECEITA X DESPESA - Janeiro-Junho/2004

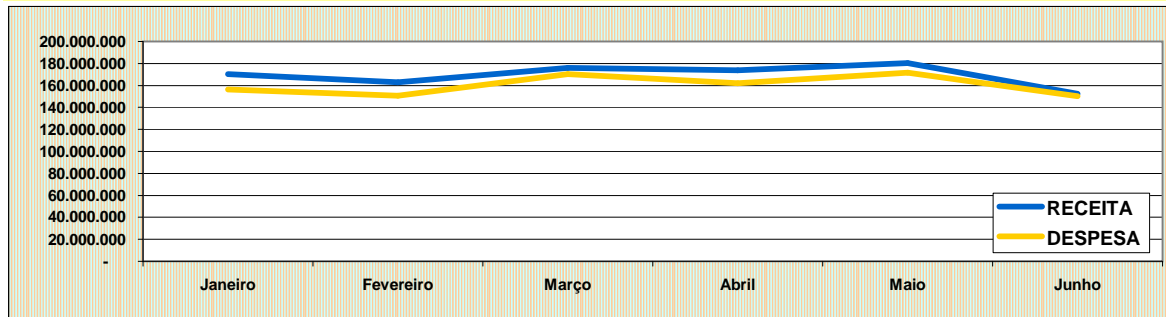

EVOLUÇÃO MENSAL DA RECEITA E DESPESA - Janeiro - Junho/2004

	RECEITA		DESPESA		( RECEITA / DESPESA)
	VALOR	VARIAÇÃO (%)	VALOR	VARIAÇÃO (%)	( % )
Janeiro	170.355.845,97	-	156.205.970,50	-	9,06
Fevereiro	162.703.471,53	-4,49	150.871.977,10	-3,41	7,84
Março	176.133.799,67	8,25	170.236.762,30	12,84	3,46
Abril	173.603.531,60	-1,44	162.064.097,56	-4,80	7,12
Maio	180.168.817,56	3,78	171.627.200,77	5,90	4,98
Junho	152.353.653,66	-15,44	150.372.700,09	-12,38	1,32
<b>T O T A L</b>	<b>1.015.319.119,99</b>	<b>-</b>	<b>961.378.708,32</b>	<b>-</b>	<b>5,61</b>

Fonte: SEFAZ

Nota: No total da Despesa não estão computados "OutrasDespesas" - Restos a Pagar, Precatórios.

COMPARATIVO DA RECEITA CORRENTE LÍQUIDA X PESSOAL DO P. EXECUTIVO E DE OUTROS PODERES - Jan-Jun/2004

PERÍODO	RECEITA C. LÍQUIDA (a)	PESSOAL DO PODER EXECUTIVO		OUTROS PODERES		Participação (%) Executivo+Poderes
		VALOR (b)	Participação(b/a)%	VALOR (c)	Participação(c/a)%	
Janeiro	150.372.931,76	71.414.990,60	47,49	22.145.359,76	14,73	62,22
Fevereiro	145.222.682,94	74.489.587,39	51,29	23.448.653,00	16,15	67,44
Março	156.713.653,69	74.721.572,32	47,68	22.404.653,00	14,30	61,98
Abril	154.927.736,66	74.837.250,54	48,30	22.584.653,00	14,58	62,88
Maio	162.009.104,14	74.383.614,85	45,91	22.660.653,00	13,99	59,90
Junho	132.768.462,81	76.523.886,65	57,64	21.222.653,00	15,98	73,62
<b>T O T A L</b>	<b>902.014.572,00</b>	<b>446.370.902,35</b>	<b>49,49</b>	<b>134.466.624,76</b>	<b>14,91</b>	<b>64,39</b>

Fonte: SEFAZ

PARTICIPAÇÃO (%) DA RECEITA CORRENTE LÍQUIDA X PESSOAL DOS OUTROS PODERES - Jan-Jun/2004

PERÍODO	TRIBUNAL DE JUSTIÇA	TRIBUNAL DE CONTAS	ASSEMBLÉIA LEGISLATIVA	MINISTÉRIO PÚBLICO	TOTAL (%)
Janeiro	6,36	1,80	4,50	2,07	14,73
Fevereiro	6,58	1,87	5,21	2,49	16,15
Março	6,10	1,73	4,46	2,00	14,30
Abril	6,17	1,75	4,63	2,03	14,58
Maio	5,90	1,67	4,48	1,94	13,99
Junho	6,64	2,04	4,95	2,36	15,98
<b>Média</b>	<b>6,29</b>	<b>1,81</b>	<b>4,70</b>	<b>2,15</b>	<b>14,95</b>

Fonte: SEFAZ

COMPARATIVO DA RECEITA LÍQUIDA REAL MENSAL X SERVIÇO DA DÍVIDA - Janeiro-Junho/2004

PERÍODO	RECEITA L. REAL	SERVIÇO DA DÍVIDA	PARTICIPAÇÃO (%)
Janeiro	128.211.435,91	24.866.509,35	19,39
Fevereiro	125.286.055,43	11.032.553,73	8,81
Março	134.848.640,43	24.587.552,59	18,23
Abril	134.278.924,05	20.075.967,99	14,95
Maio	139.421.088,26	27.421.108,00	19,67
Junho	114.768.113,00	8.611.552,12	7,50
<b>T O T A L</b>	<b>776.814.257,08</b>	<b>116.595.243,78</b>	<b>15,01</b>

Fonte: SEFAZ

**EVOLUÇÃO MENSAL DA ARRECAÇÃO DO ICMS - VALORES CORRENTES E CONSTANTES - Jan-Jun/ 2003-2004**

MESES/ANO	VALORES NOMINAIS			VALORES A PREÇOS DE JUNHO 2004 (1)		
	2003 (a)	2004 (b)	(b/a)%	2003 (a)	2004 (b)	(b/a)%
Janeiro	68.333.418,89	72.613.764,13	6,26	76.741.806,44	74.610.140,43	-2,78
Fevereiro	66.974.168,28	69.756.422,11	4,15	73.560.196,41	71.133.625,71	-3,30
Março	67.569.643,48	68.178.944,73	0,90	73.067.075,67	69.103.472,95	-5,42
Abril	64.996.476,45	70.675.346,65	8,74	69.430.561,16	71.298.623,34	2,69
Maiο	63.218.624,46	68.390.899,46	8,18	66.882.661,61	68.739.693,05	2,78
Junho	62.280.075,95	73.663.931,61	18,28	65.490.226,14	73.663.931,61	12,48
<b>TOTAL</b>	<b>393.372.407,51</b>	<b>423.279.308,69</b>	<b>7,60</b>	<b>425.172.527,43</b>	<b>428.549.487,08</b>	<b>0,79</b>

Fonte: SEFAZ

OBS:(1) - Valores atualizados a preços de junho de 2004, inflacionados pelo IPCA do IBGE

**EVOLUÇÃO MENSAL DA ARRECAÇÃO DO FPE - VALORES CORRENTES E CONSTANTES - Jan-Jun/ 2003-2004**

MESES/ANO	VALORES NOMINAIS			VALORES A PREÇOS DE JUNHO 2004 (1)		
	2003 (a)	2004 (b)	(b/a)%	2003 (a)	2004 (b)	(b/a)%
Janeiro	80.973.403,92	87.184.261,71	7,67	90.937.134,30	89.581.225,92	-1,49
Fevereiro	85.261.277,66	81.123.971,89	-4,85	93.645.602,36	82.725.605,44	-11,66
Março	73.952.623,71	91.146.442,47	23,25	79.969.371,96	92.382.417,28	15,52
Abril	70.412.210,41	84.879.686,84	20,55	75.215.758,59	85.628.232,79	13,84
Maiο	98.761.714,49	98.855.494,75	0,09	104.485.764,86	99.359.657,77	-4,91
Junho	69.346.300,77	64.171.834,85	-7,46	72.920.670,87	64.171.834,85	-12,00
<b>TOTAL</b>	<b>478.707.530,96</b>	<b>507.361.692,51</b>	<b>5,99</b>	<b>517.174.302,94</b>	<b>513.848.974,05</b>	<b>-0,64</b>

Fonte: SEFAZ

OBS:(1) - Valores atualizados a preços de junho de 2004, inflacionados pelo IPCA do IBGE

**COMPARATIVO: RECEITA TOTAL - VALORES CORRENTES E CONSTANTES - Janeiro-Junho / 2003-2004**

MESES/ANO	VALORES NOMINAIS			VALORES A PREÇOS DE JUNHO 2004 (1)		
	2003 (a)	2004 (b)	(b/a)%	2003 (a)	2004 (b)	(b/a)%
Janeiro	158.722.338,94	170.355.845,97	7,33	178.253.030,67	175.039.453,50	-1,80
Fevereiro	162.804.185,99	162.703.471,53	-0,06	178.813.835,33	165.915.732,13	-7,21
Março	152.860.447,35	176.133.799,67	15,23	165.297.096,43	178.522.230,13	8,00
Abril	147.186.715,41	173.603.531,60	17,95	157.227.849,96	175.134.521,60	11,39
Maiο	173.024.185,22	180.168.817,56	4,13	183.052.354,10	180.946.569,14	-1,15
Junho	142.928.534,58	152.353.653,66	6,59	150.295.610,75	152.353.653,66	1,37
<b>TOTAL</b>	<b>937.526.407,49</b>	<b>1.015.319.119,99</b>	<b>8,30</b>	<b>1.012.939.777,25</b>	<b>1.027.912.160,16</b>	<b>1,48</b>

Fonte: SEFAZ

OBS:(1) - Valores atualizados a preços de junho de 2004, inflacionados pelo IPCA do IBGE

**COMPARATIVO: RECEITA TOTAL - VALORES CORRENTES E CONSTANTES - Janeiro-Junho / 2003-2004**

Especificação	VALORES NOMINAIS			VALORES A PREÇOS DE JUNHO 2004 (1)		
	2003 (a)	2004 (b)	(b/a)%	2003 (a)	2004 (b)	(b/a)%
<b>RECEITAS TRIBUTÁRIAS</b>	<b>413.275.611,95</b>	<b>447.788.141,80</b>	<b>8,35</b>	<b>446.571.336,21</b>	<b>453.327.619,03</b>	<b>1,51</b>
ICMS	393.372.407,51	423.279.308,69	7,60	425.172.527,43	428.549.487,08	0,79
IPVA	17.037.241,21	19.312.406,36	13,35	18.307.231,63	19.515.843,39	6,60
ITCD	457.152,87	518.248,17	13,36	491.008,95	524.788,57	6,88
TAXAS	790.111,29	942.650,07	19,31	852.793,50	955.808,11	12,08
OUTRAS RECEITAS	1.618.699,07	3.735.528,51	130,77	1.747.774,68	3.781.691,88	116,37
<b>TRANSF. FEDERAIS</b>	<b>524.250.795,54</b>	<b>567.530.978,19</b>	<b>8,26</b>	<b>566.368.441,03</b>	<b>574.725.650,52</b>	<b>1,48</b>
FPE	478.707.530,96	507.361.692,51	5,99	517.174.302,94	513.848.974,05	-0,64
IPI	2.229.181,81	2.321.635,45	4,15	2.410.567,42	2.348.594,23	-2,57
XISTO/GÁS (Royalties)	11.609.749,59	12.076.629,30	4,02	12.527.172,87	12.215.217,17	-2,49
REC. HÍDRICOS	3.554.844,80	3.467.594,68	-2,45	3.856.908,83	3.511.813,86	-8,95
FEP	1.408.205,11	2.045.433,35	45,25	1.519.893,93	2.081.425,05	36,95
TRANSF. I. RENDA	16.653.316,76	22.970.501,45	37,93	17.983.883,37	23.255.030,22	29,31
DNPM	32.864,95	18.247,81	-44,48	35.417,49	18.464,52	-47,87
L. Kandir(Q parte Estado)	10.055.101,56	10.712.805,00	6,54	10.860.294,17	10.846.206,76	-0,13
CIDE	-	6.556.438,64	-	-	6.599.924,68	-
<b>TOTAL</b>	<b>937.526.407,49</b>	<b>1.015.319.119,99</b>	<b>8,30</b>	<b>1.012.939.777,24</b>	<b>1.027.912.160,17</b>	<b>1,48</b>

Fonte: SEFAZ

OBS:(1) - Valores atualizados a preços de junho de 2004, inflacionados pelo IPCA do IBGE

**TRANSFERÊNCIAS A PODERES E DESPESAS DO PODER EXECUTIVO - VALORES CORRENTES E CONSTANTES - Jan-Jun/2003-2004**

Especificação	VALORES NOMINAIS			VALORES A PREÇOS DE JUNHO 2004 (1)		
	2003 (a)	2004 (b)	(b/a)%	2003 (a)	2004 (b)	(b/a)%
<b>Transf. a Poderes</b>	<b>121.191.870,98</b>	<b>134.466.624,76</b>	<b>10,95</b>	<b>130.836.307,93</b>	<b>136.156.971,27</b>	<b>4,07</b>
Tribunal de Justiça	52.696.209,41	56.605.764,58	7,42	56.915.018,04	57.319.990,20	0,71
Tribunal de Contas	14.064.324,44	16.258.998,00	15,60	15.187.321,58	16.461.467,28	8,39
Assembleia Legislativa	36.979.666,67	42.324.000,00	14,45	39.894.755,99	42.854.645,86	7,42
Ministério Público	17.451.670,46	19.277.862,18	10,46	18.839.212,32	19.520.867,93	3,62
<b>Poder Executivo</b>	<b>776.540.184,59</b>	<b>826.912.083,56</b>	<b>6,49</b>	<b>838.593.951,71</b>	<b>837.107.986,75</b>	<b>-0,18</b>
Pessoal (Desp.Bruta)	370.429.405,69	446.370.902,35	20,50	400.034.907,71	451.857.565,32	12,95
Custeio / Investimento	114.029.777,85	74.832.779,36	-34,37	123.039.963,92	75.607.517,46	-38,55
Transf. a Municípios	104.477.073,09	113.304.550,99	8,45	112.848.884,68	114.719.724,11	1,66
Fundef / Líquido	72.460.163,77	75.808.607,08	4,62	78.301.160,81	76.776.152,89	-1,95
Serviço da Dívida	115.143.764,19	116.595.243,78	1,26	124.369.034,59	118.147.026,97	-5,00
<b>TOTAL</b>	<b>897.732.055,57</b>	<b>961.378.708,32</b>	<b>7,09</b>	<b>969.430.259,64</b>	<b>973.264.958,02</b>	<b>0,40</b>

Fonte: SEFAZ

OBS:(1) - Valores atualizados a preços de junho de 2004, inflacionados pelo IPCA do IBGE

**SERVIÇO DA DÍVIDA - VALORES CORRENTES E CONSTANTES - Janeiro/2003-2004**

Especificação	VALORES NOMINAIS			VALORES A PREÇOS DE JUNHO 2004 (1)		
	2003 (a)	2004 (b)	(b/a)%	2003 (a)	2004 (b)	(b/a)%
COHAB	1.685.138,68	2.249.408,54	33,49	1.814.713,58	2.276.981,81	25,47
IPASEAL	4.012.637,80	5.306.162,38	32,24	4.334.295,12	5.373.872,36	23,98
DMLP	2.357.604,92	3.199.988,93	-	2.518.439,14	3.228.209,22	-
VOTO 340/B. BRASIL	2.444.289,25	4.099.504,88	67,72	2.611.716,80	4.156.796,76	59,16
AV 030/B. BRASIL	6.389.127,75	1.977.341,80	-69,05	6.820.838,08	2.013.843,92	-70,48
ROLAGEM/C. UNIÃO	90.322.505,44	91.300.982,13	1,08	97.715.937,15	92.548.191,65	-5,29
PNAFE/CEF/SEFAZ	11.790,00	846.067,79	7.076,15	12.949,39	857.540,74	6.522,25
BEA/Bonus	1.040.007,51	-	-100,00	1.124.622,00	-	-100,00
DER/BIRD	-	3.731.634,93	-	-	3.764.468,57	-
CASAL/BEA/BONUS	4.082.961,94	-	-100,00	4.415.149,67	-	-100,00
CASAL/DMLP	2.297.422,74	3.111.173,34	-	2.454.153,81	3.227.816,25	-
CASAL/AV. 030	500.278,16	452.547,63	-9,54	559.823,09	464.406,22	-17,04
FUNDEF	-	-	-	-	-	-
PRODETUR	-	340.641,43	-	-	344.418,41	-
<b>TOTAL</b>	<b>115.143.764,19</b>	<b>116.615.453,78</b>	<b>1,28</b>	<b>124.382.637,83</b>	<b>118.167.340,04</b>	<b>-5,00</b>

Fonte: SEFAZ

OBS:(1) - Valores atualizados a preços de junho de 2004, inflacionados pelo IPCA do IBGE